

# Fiche adhérent

## Bienvenue à la Ferme

« Pas à Pas » pour compléter / renseigner vos informations.

Rendez-vous sur : [www.bienvenue-a-la-ferme.com/](http://www.bienvenue-a-la-ferme.com/)

Ou sur : [www.bretagnealaferme.com/](http://www.bretagnealaferme.com/)

Espaces : > Enseignants > Agriculteurs > Journalistes

Brochures > Liens utiles

 Produits fermiers et accueil à la ferme  
**partout en France**

Newsletter : votre e-mail OK

MANGEZ FERMIER > VIVEZ FERMIER > INSPIREZ-VOUS > QUI SOMMES-NOUS

Produits fermiers > Se Restaurer > Dormir > Découvrir et s'amuser

 Trouvez nos produits et découvrez nos expériences

Produits fermiers Se restaurer Dormir Découvrir et s'amuser

Localisez-vous  Type de produits

Nos points de vente

Directe chez le producteur (4523)  Dans un magasin de producteurs (31)

Dans un Drive fermier (96)  Dans un Marché des Producteurs de Pays (471)

[Plus de critères](#) [Effacer les critères du formulaire](#)

**Chercher**

Cliquez sur :

Puis sur :

MANGEZ FERMIER > VIVEZ FERMIER > INSPIREZ-VOUS > QUI SOMMES-NOUS

Produits fermiers > Se Restaurer > Dormir > Découvrir et s'amuser

Accueil > Agriculteurs

 Tweeter  J'aime 0 

**Espaces**

Enseignants

**Agriculteurs**

Journalistes

**Bienvenue sur votre espace**

**Vous êtes adhérent à Bienvenue à la ferme :**

 Mettez à jour les informations de votre ferme présentes sur le site via votre espace adhérent [maferme.bienvenue-a-la-ferme.com](http://maferme.bienvenue-a-la-ferme.com)

Tarifs, production, description des prestations, évènements... Prenez votre communication web en main !

(Pour accéder à cette espace, demandez votre identifiant à votre relais départemental.)

**Vous êtes agriculteur, rejoignez Bienvenue à la ferme :**

 Vous êtes agriculteur en activité ou un collectif d'agriculteurs ?

Entrez vos  
Identifiant et Mot  
de passe

Ils sont indiqués  
tout en bas de  
votre appel de  
cotisation

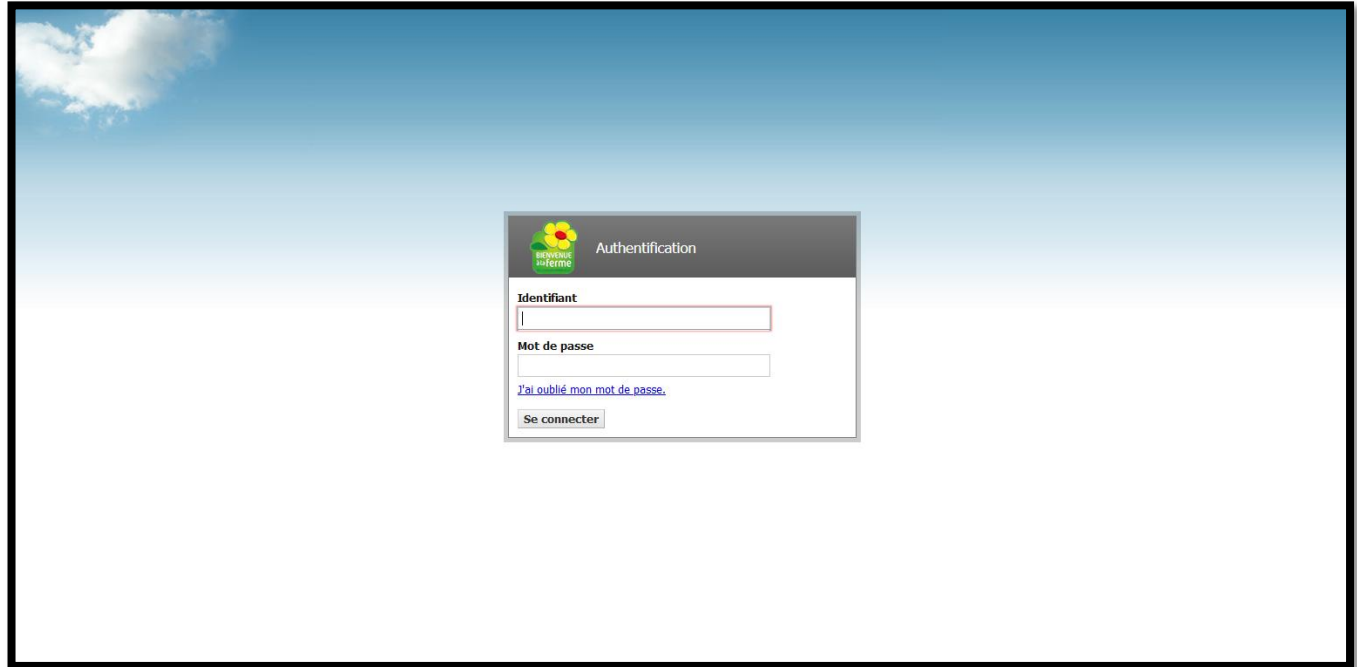

Les 2 onglets  
utilisés pour ce  
diaporama

Cliquez sur « Ma  
Ferme »

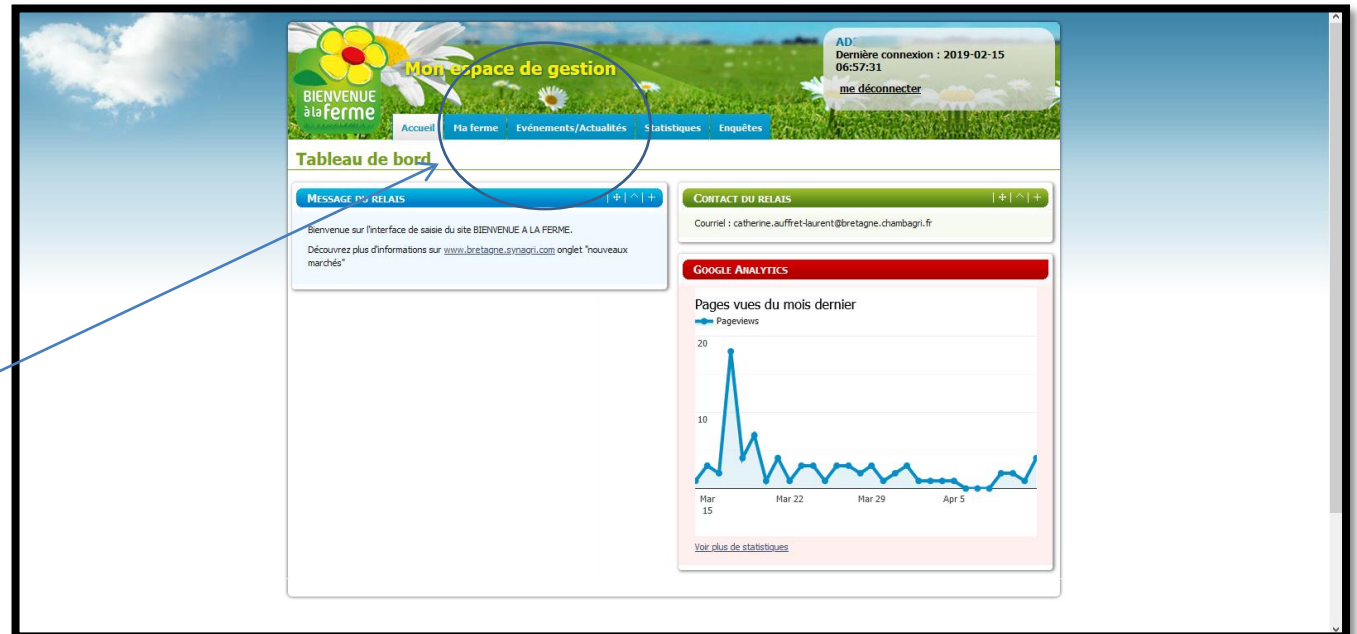

En cliquant sur « Ma Ferme », cette page s'ouvre

Vérifiez toutes les informations et complétez-les si nécessaire

- Identité de la ferme**:
  - Nom de la ferme (\*): Ferme Sainte Cécile
  - Raison sociale: [empty]
  - Contact 1 (\*): Nom PETILLON, Prénom Gaëlle
  - Contact 2: Nom BIDAN, Prénom Stéphane
  - Contact 3: Nom [empty], Prénom [empty]
- Coordonnées**:
  - Adresse: Sainte Cécile
  - Lieu dit: [empty]
  - Ville: Briec - 29510 (
  - Téléphone travail: 02 98 82 65 30
  - Téléphone domicile: [empty]
  - Téléphone portable: 06 65 70 59 31
  - Télécopie: [empty]
  - Courriel: ferme.saintececile@gmail.com
  - Courriel 2: [empty]
  - Site web de la ferme: https://www.ferme-sainte-cecile.fr
  - Site web 2 ou réseaux sociaux: https://www.facebook.com/fermesaintececile
- Accès**:
  - Localisation et itinéraire: N 165 Sortie n°56 "Park Poullig" puis suivre BRIEC par RD - A mi-route Quimper Briec sur la D785, au pied de la chapelle Ste Cécile

Vérifiez bien votre position.

Vous pouvez la modifier en indiquant votre adresse sur cette ligne

- Meta description**: Accueil à la ferme - Gîtes - Location de salle - Vente directe de produits fermiers - Marchés de producteurs locaux
- Géolocalisation**:
  - Coordonnées géographiques: Latitude 48.055107158, Longitude -4.039278030
  - Coordonnée exacte
  - Carte**: A map showing the location of Guernsey, circled in blue. The map includes labels for various regions like Eire/Ireland, Manchester, Sheffield, Groningen, etc.
  - Below the map: Aller à: [input field] Ok
  - At the bottom: [Validator] [Annuler]

**VALIDEZ**

Cliquez sur  
« Médias »  
cette page s'ouvre

La 1<sup>ère</sup> photo  
apparaîtra sur  
l'appli

**VALIDEZ**

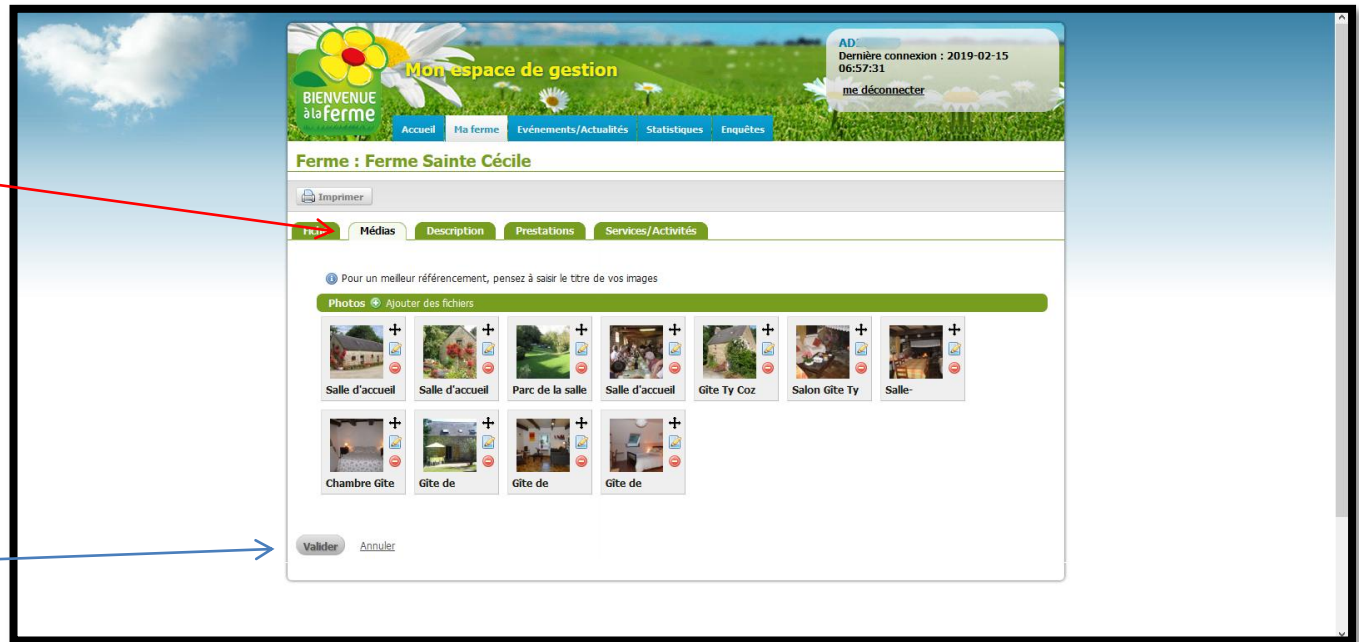

Cliquez sur  
« Description »  
cette page s'ouvre

Le « Texte  
d'accueil » sera  
repris dans l'appli

**VALIDEZ**

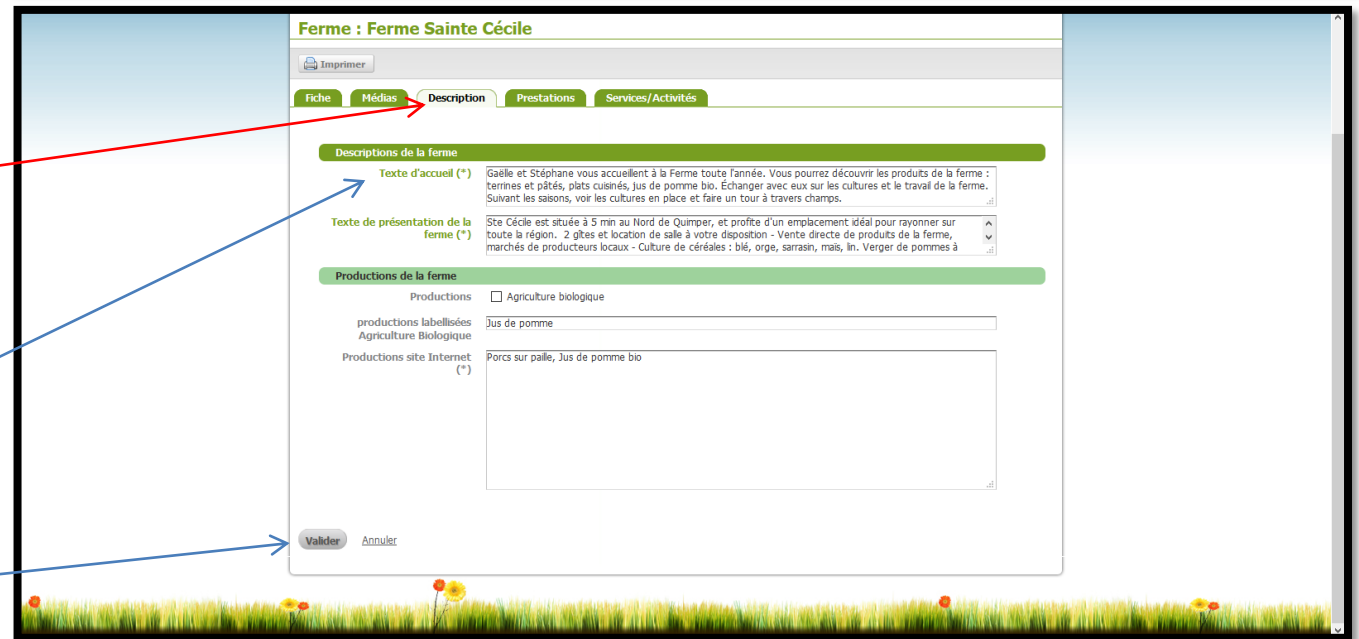

Cliquez sur  
« Prestations »  
cette page s'ouvre

Vérifiez /  
complétez vos  
informations

**VALIDEZ**

Cliquez sur  
« Services /  
Activités »  
cette page s'ouvre

Complétez vos  
infos et descendez  
jusqu'à ...

Cliquez dans le cadre et écrivez le nom du monument.  
« Exemple ». Puis surlignez-le.

Cliquez sur la chaîne

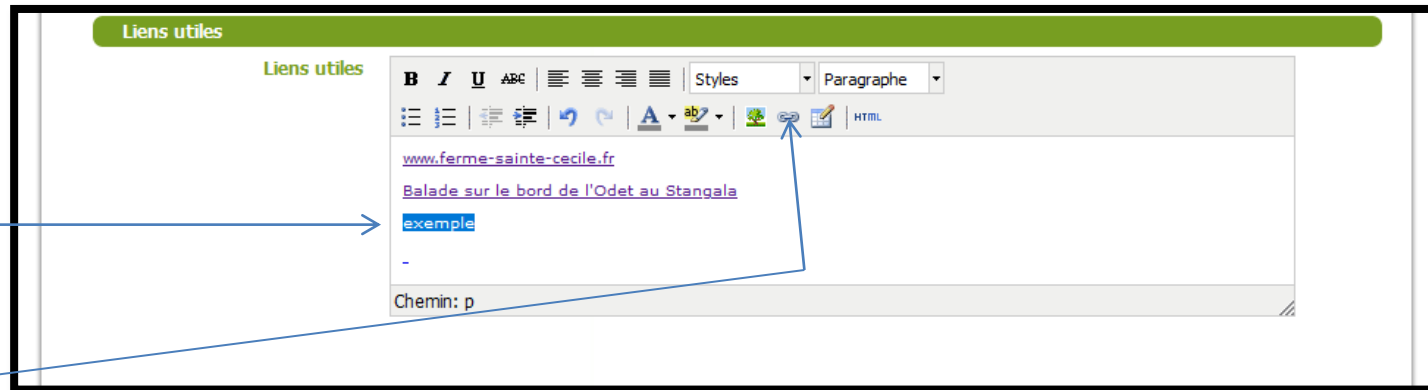

Cette fenêtre s'ouvre alors

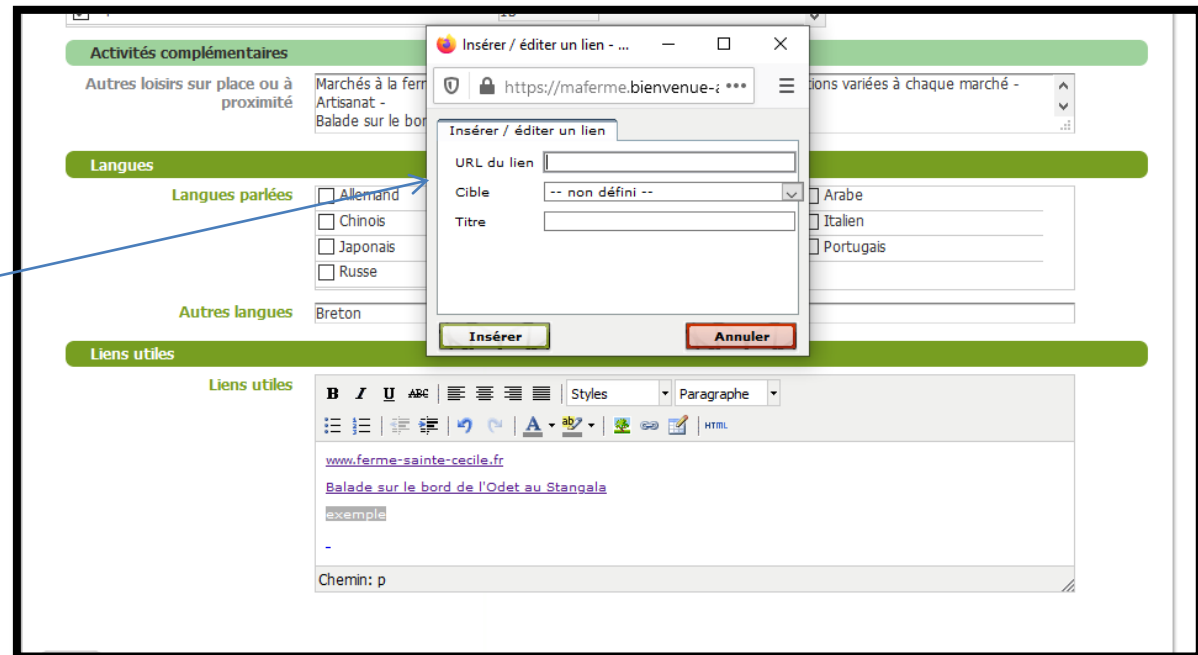

Ouvrez une nouvelle page dans votre navigateur et rendez-vous sur google maps. Cherchez votre monument ou lieu. Ici « Les gorges du stangala » Cliquez alors sur « Partager »

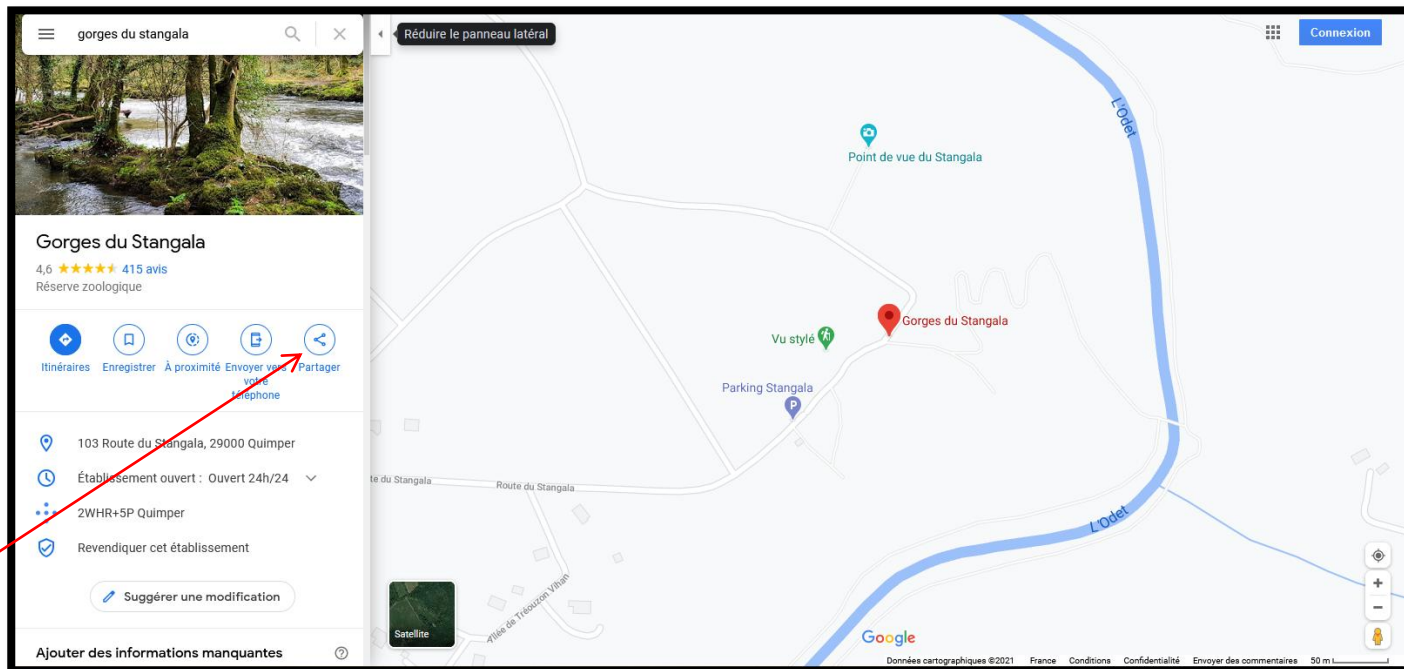

Cette fenêtre s'ouvre. Cliquez sur « Copier le lien »

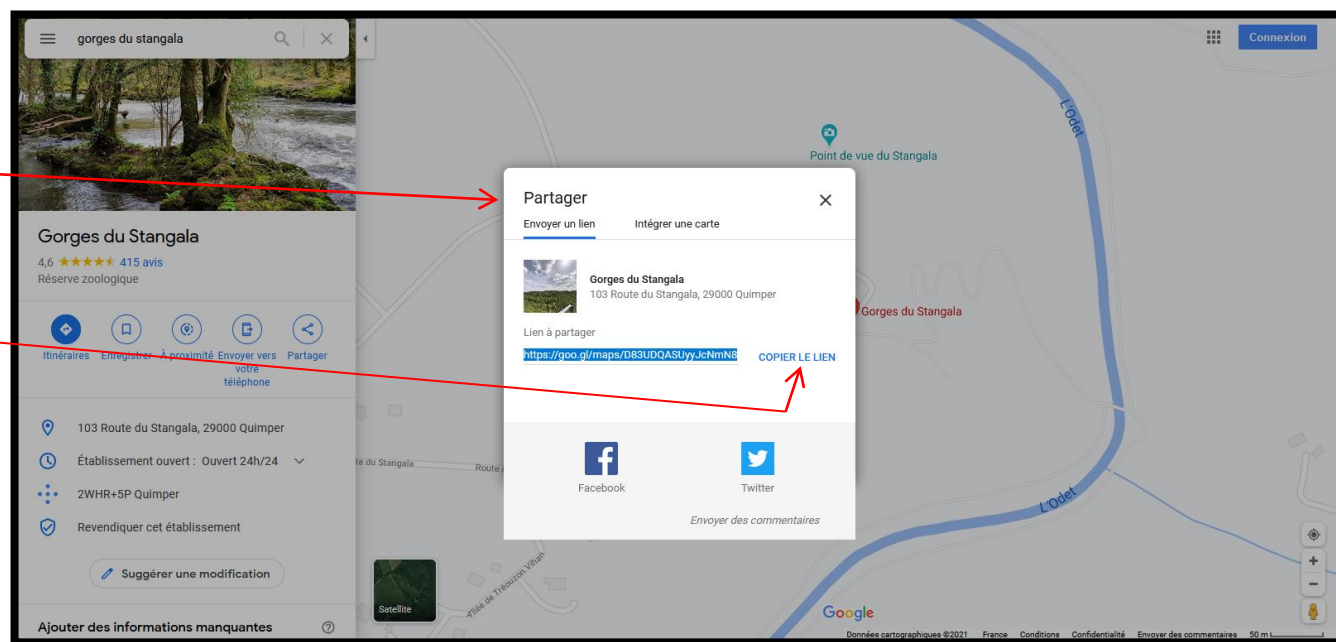

De retour dans  
votre fiche, collez  
le lien sur la ligne  
« URL du lien »

Ecrivez le nom du  
monument / lieu

Cliquez sur  
« Insérer »

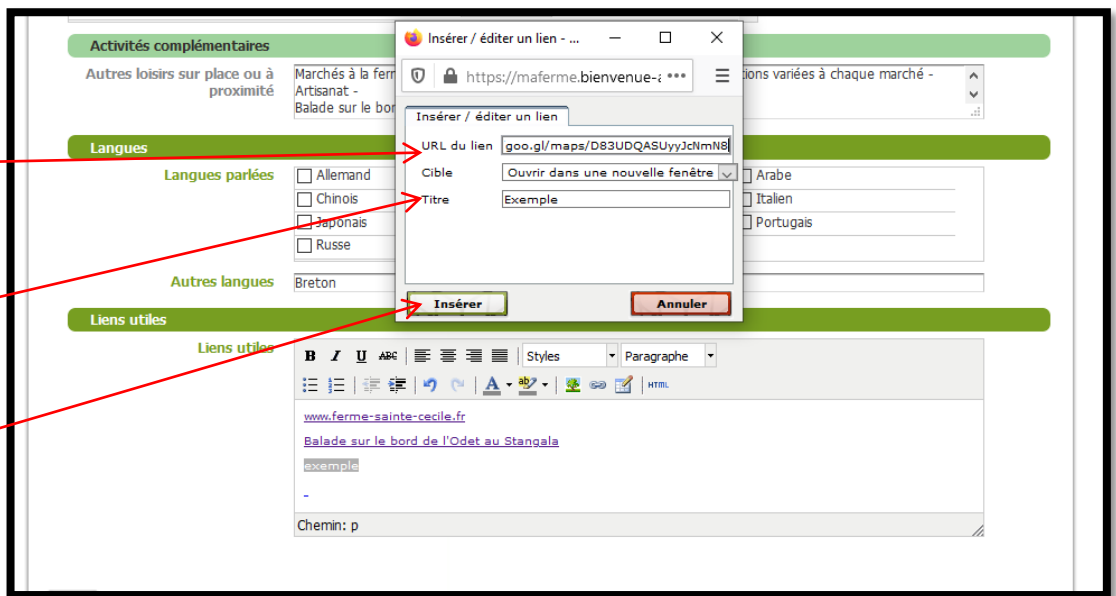

Le lien est créé  
(il n'apparaîtra que  
le lendemain sur le  
site, car les mises à  
jour se font la nuit)

**VALIDEZ**

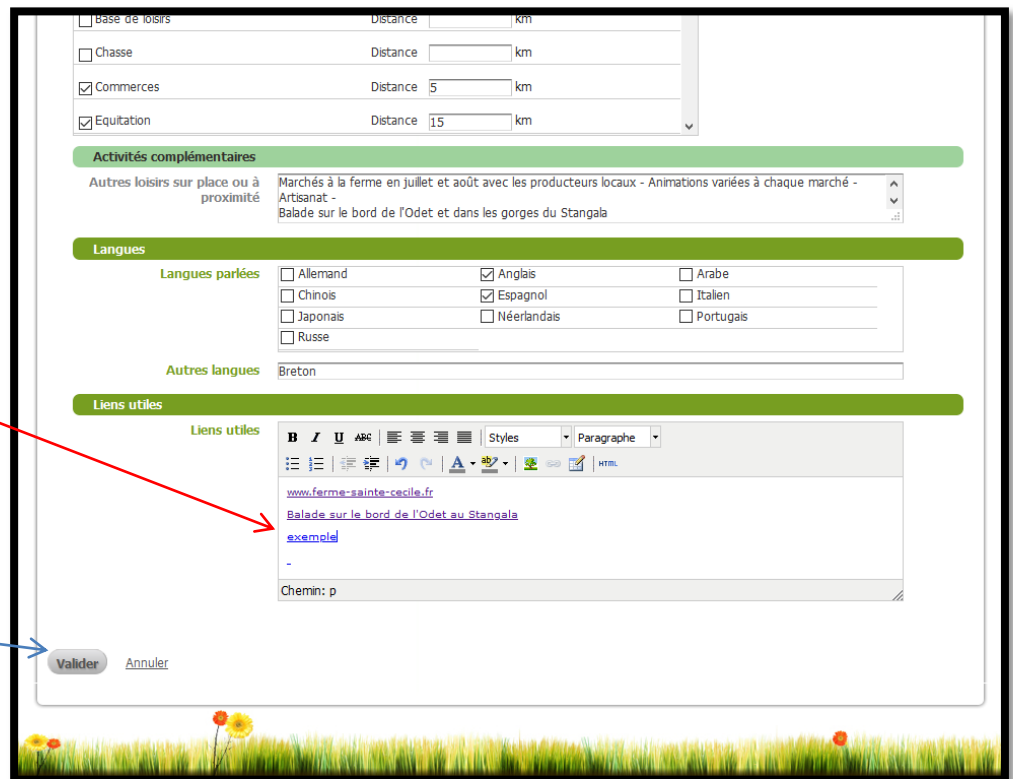

Pour ajouter un événement  
– *une porte ouverte*  
*par exemple* –

cliquez sur l'onglet  
bleu « Événements  
/ Actualités »

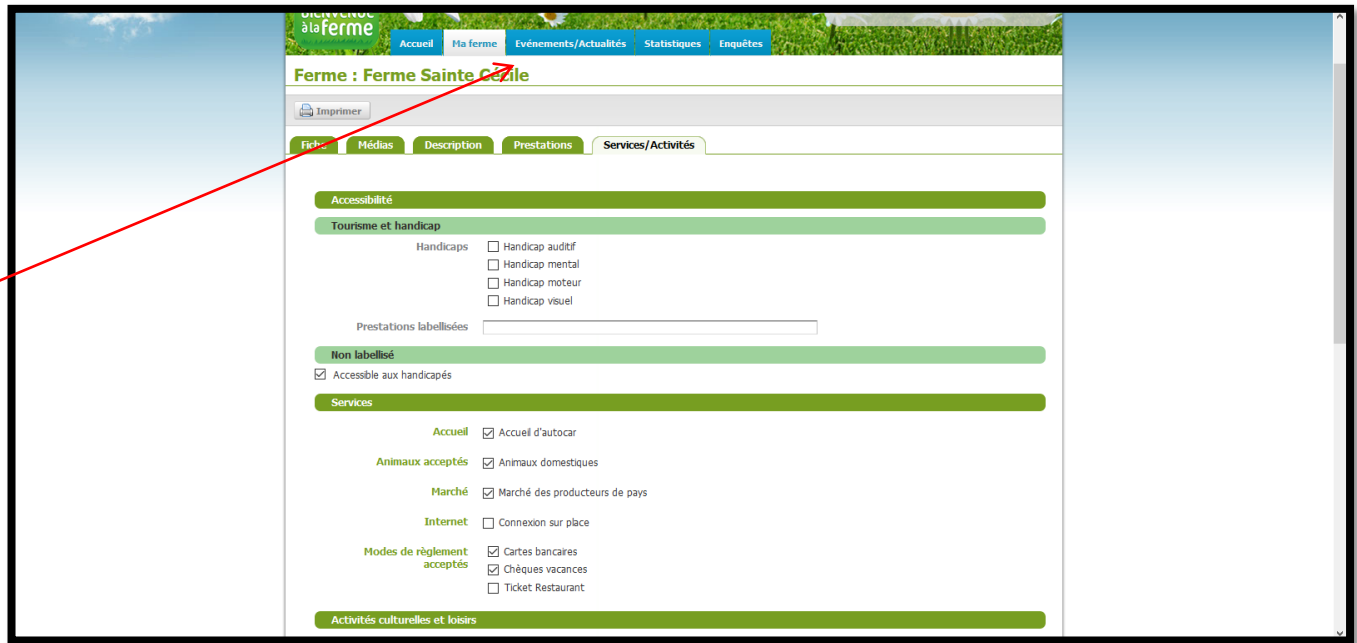

Cette page s'ouvre

Cliquez sur  
« Ajouter »

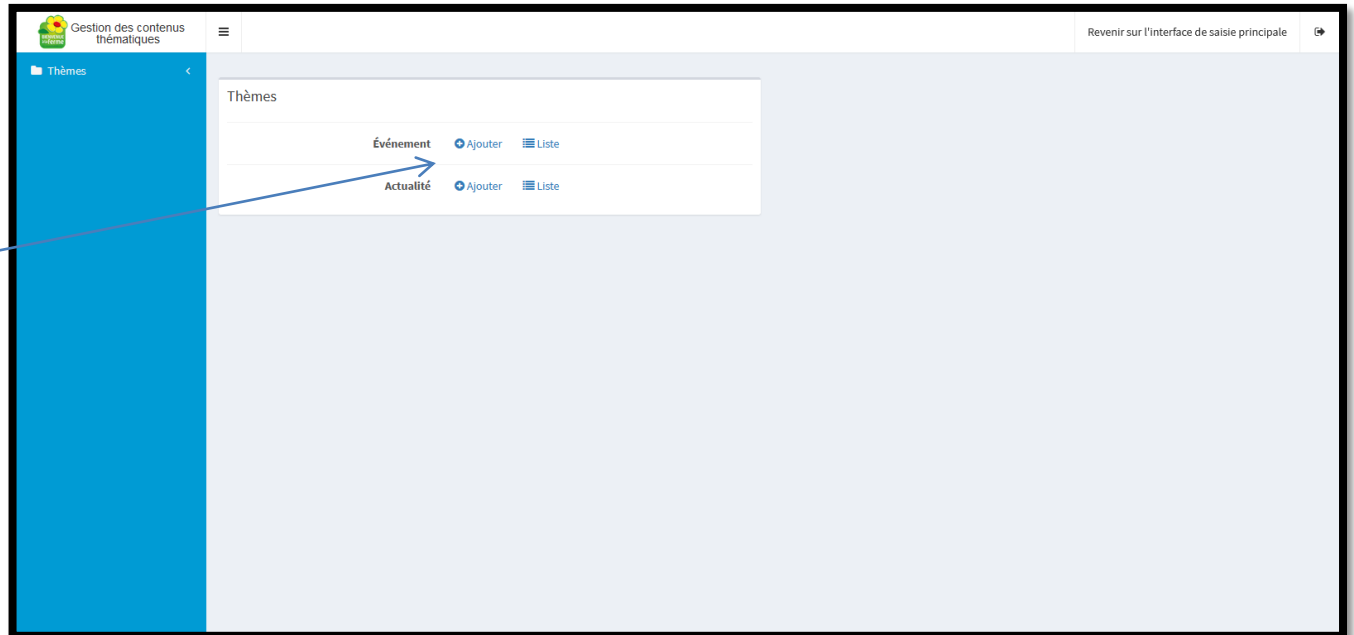

Cette page s'ouvre

Complétez vos  
infos

Gestion des contenus thématiques

Liste d'événements / Création d'un événement

Revenir sur l'interface de saisie principale

Créer

Créer et retourner à la liste

Créer et ajouter

BIEN INDIQUER  
LES DATES

Gestion des contenus thématiques

Liste d'événements / Création d'un événement

Revenir sur l'interface de saisie principale

Créer

Date de début de publication \*

13/04/2021

Date de fin de publication \*

13/04/2021

Date de début de l'événement \*

Date de fin de l'événement \*

Géolocalisation

+ -

Indiquez l'adresse, (si différente de votre ferme). Par défaut c'est votre ferme qui sera géolocalisée pour cet événement.

**CREER**

Gestion des contenus thématiques

Liste d'événements / Création d'un événement

Revenir sur l'interface de saisie principale

Créer

Adresse

Localiser l'adresse sur la carte

Si vous ne remplissez pas d'adresse, l'événement sera géolocalisé par défaut à l'adresse de votre ferme

Latitude

Longitude

Portes ouvertes

Choisissez une valeur

Créer Créer et retourner à la liste Créer et ajouter

Ouvrez ensuite l'onglet « Médias »

Et insérez une image pour illustrer votre événement (obligatoire)

**CREER**

Gestion des contenus thématiques

Liste d'événements / Création d'un événement

Revenir sur l'interface de saisie principale

Créer

Description Images Documents

Ajouter une nouvelle image ou lien video

Taille max 20 mo (png, jpg, gif). Format conseillé minimum : 520\*290 pixels

Pour un meilleur référencement, pensez à saisir le titre de vos images. Privilégiez les photos au format paysage afin d'optimiser l'affichage sur le site

Créer Créer et retourner à la liste Créer et ajouter

**THE END et début de l'appli.  
grâce à nous tous on l'espère.**

Vous pouvez bien sûr en profiter pour consulter et compléter les autres onglets.

Ce site est très riche d'infos et de possibilités.